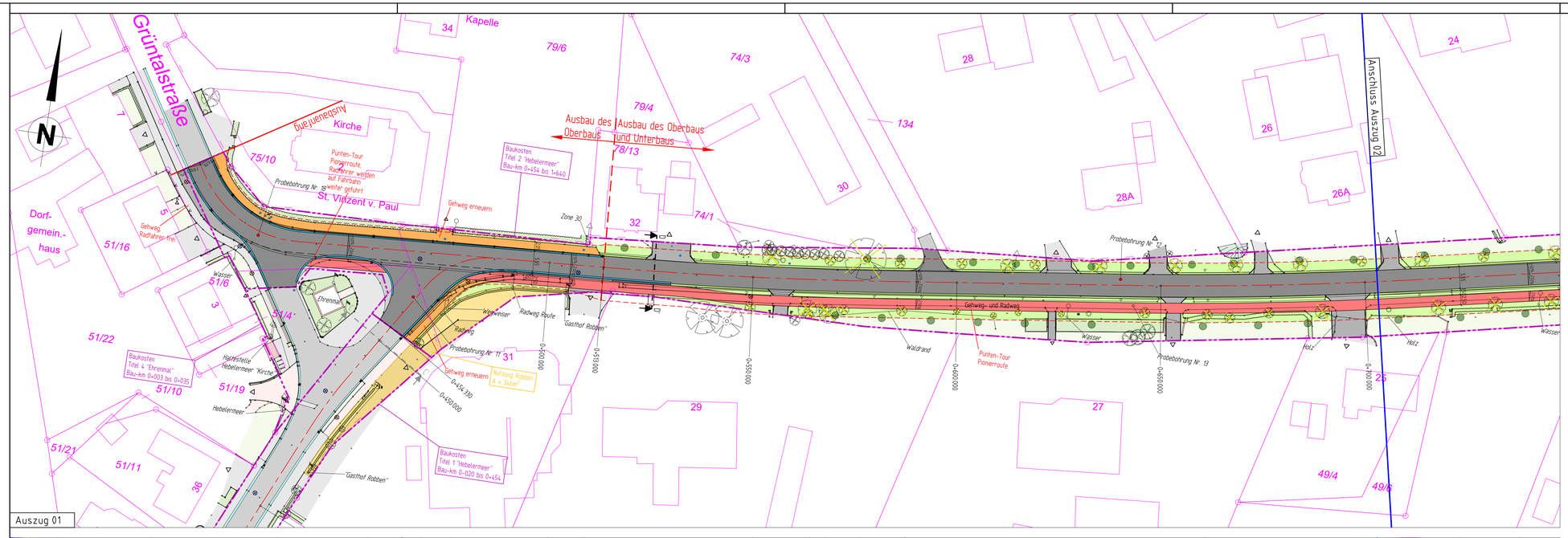

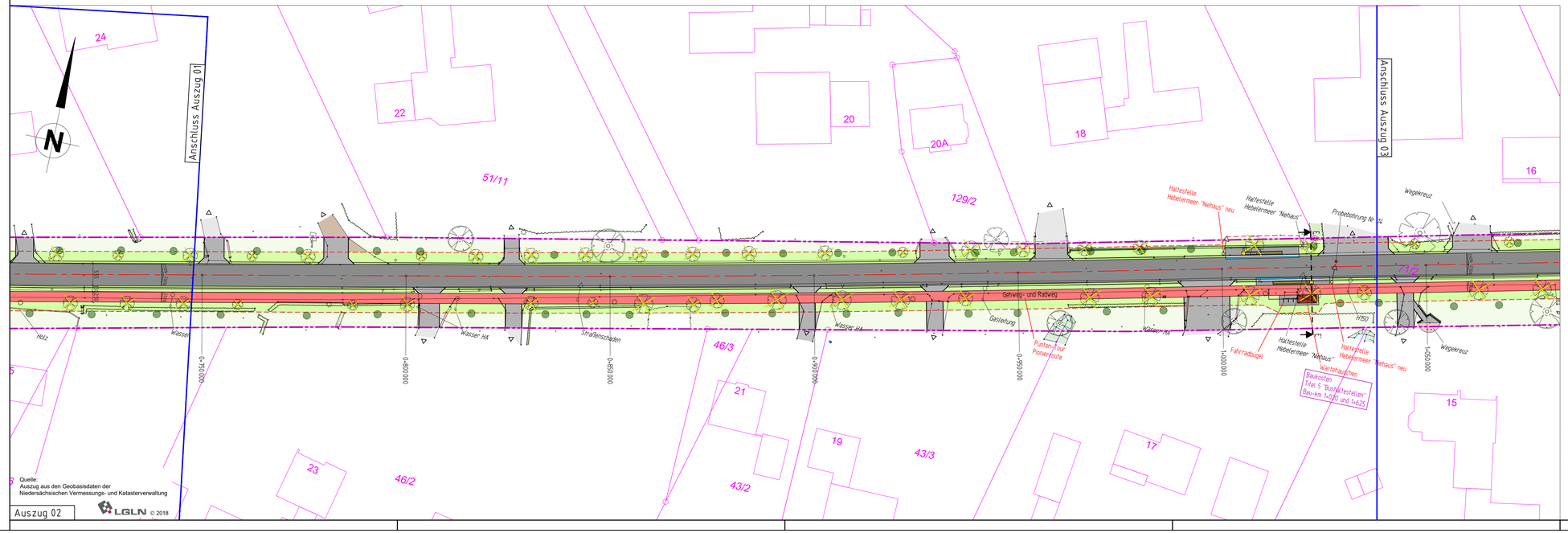

Quelle:
Auszug aus den Geobasisdaten der
Niedersächsischen Vermessungs- und Katasterverwaltung

LGLN © 2018

Zeichenerklärung

Bestand:

- Gebäude
- Asphalt
- Plaster anthrazit
- Plaster grau / Platten
- Pflaster rot
- Beton
- Schotter
- Kies
- Böschung
- Graben
- Beet
- unbefestigt
- Hecke / Gebüsch
- Rinne
- Mauer
- Taktile Elemente
- Zaun
- Baum
- Verkehrszeichen
- Hinweistafel Versorger
- Werbeschild
- Fahnenmast
- Lichtmast
- Leitpfosten
- Zufahrt
- Mülleimer
- Schieber Wasser
- Schieber Gas
- Hydrant
- Straßenablauf 50x50
- Straßenablauf 30x30
- Straßenablauf 30x50
- Lage Bohrpunkte

Planung:

- Wartehäuschen
- Asphalt
- Geh- und Radweg
- Gehweg
- Zufahrten
- Haltestelle
- Sicherheitsstreifen
- Bankett
- unbefestigt
- Rinne
- Taktile Elemente
- Baum entfällt
- Baum Erhalt
- Baum
- Aushubbreite
- 2,50% Fahrbahnquerneigung
- 0+500.000 Bau-km für Achspunkt

Index	Art der Änderung	Datum	Zeichen
4			
3			
2			
1	-	xx.xx.20xx	V. Name

Planung:

LINDSCHULTE Ingenieurgesellschaft mbH Emsland
Lohberg 10a • DE 49716 Meppen
Tel.: +49 59 31 / 9344 - 0
Fax: +49 59 31 / 9344 - 20
E-Mail: meppen@lindschulte.de
Internet: www.lindschulte.de

bearbeitet	13.04.2021	V. Name
gezeichnet	13.04.2021	A. Menke
geprüft	13.04.2021	J. Rojer

Projekt-Nr.: **ATE108.1**

ENTWURFSPLANUNG

Auftraggeber:

Gemeinde Twist
Flensbergstraße 7
49767 Twist

Bauort:
Gemarkung Hebelermeer,
Flur 2,6 , Flurstück 71/2, 107/2, 51/22, 96/14
Hebelermeer, Grüntalstraße
49767 Twist

Projekt:

Straßensanierung Hebelermeer - Gemeindestraße -

Plandarstellung:

Lageplan Titel 2 und 3 - Planung -

Plan-Bez.: E-5.04.1
Maßstab: 1:500
Anlage: 5.1 Index: -
Blatt-Nr.: 1/2

LINDSCHULTE Ingenieurgesellschaft mbH Emsland
Meppen, den.....
im Auftrage: .....

Bauherr/ Auftraggeber
Twist, den.....
im Auftrage: .....

Layout: 108.1 - E-5.04.1 Planung

Datei-Code: O:\A T E - Projekte\108.01 Gem. Twist - Sanierung Hebelermeer\07_Lageplane\210413 ATE108.01 Lageplan (Titel 2,3,4)

© LINDSCHULTE Ingenieurgesellschaft mbH Emsland. Weitergabe sowie Vervielfältigung dieses Dokuments, Verwertung und Mitteilung seines Inhalts sind verboten, soweit nicht ausdrücklich gestattet.

Autodesk® AutoCAD® [970 x 519,75 mm]