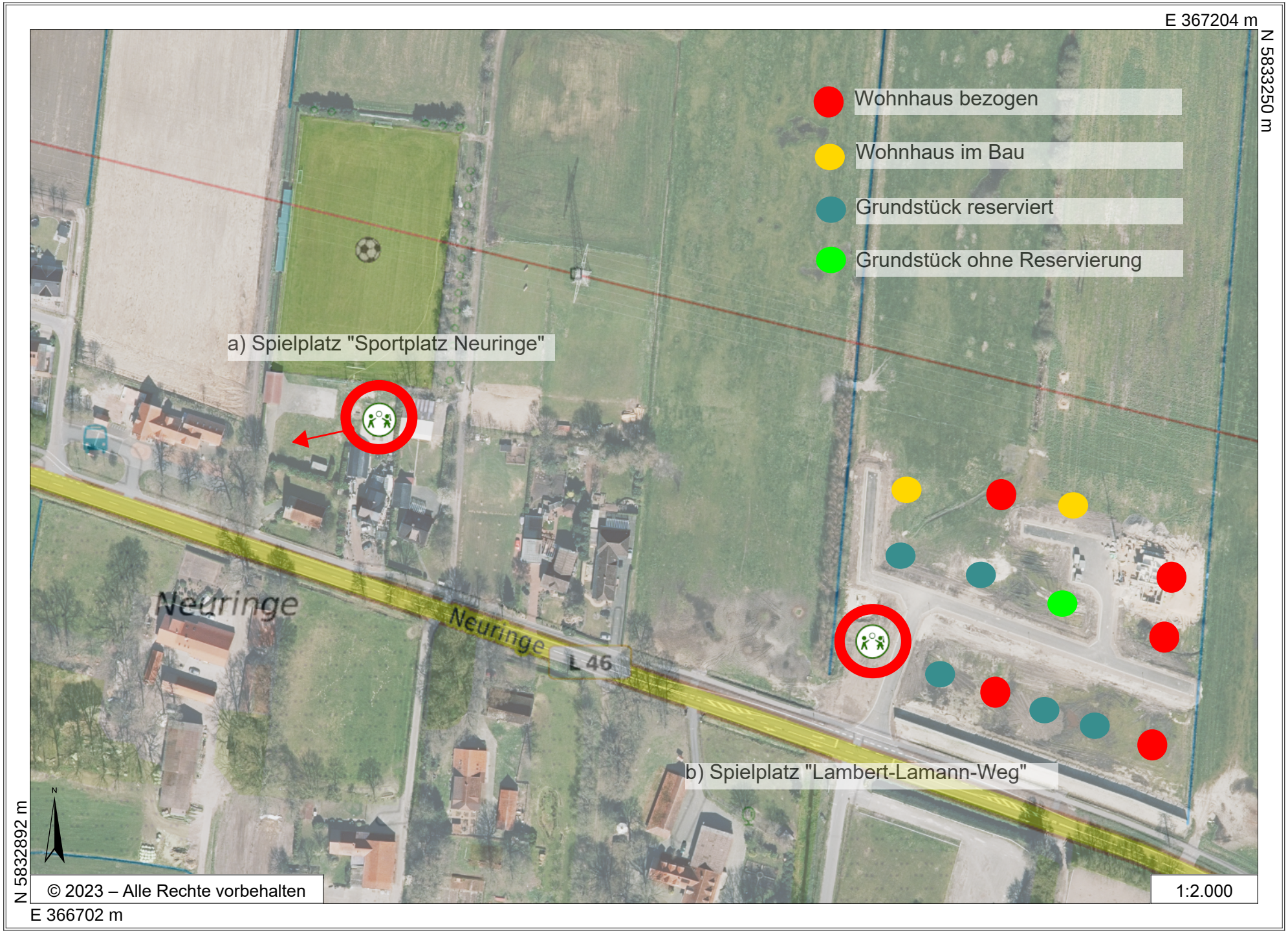
E 367204 m
N 5833250 m
Wohnhaus bezogen
Wohnhaus im Bau
Grundstück reserviert
Grundstück ohne Reservierung
a) Spielplatz "Sportplatz Neuringe"
Neuringe
Neuringe
L 46
b) Spielplatz "Lambert-Lamann-Weg"
N
N 5832892 m
© 2023 – Alle Rechte vorbehalten
1:2.000
E 366702 m