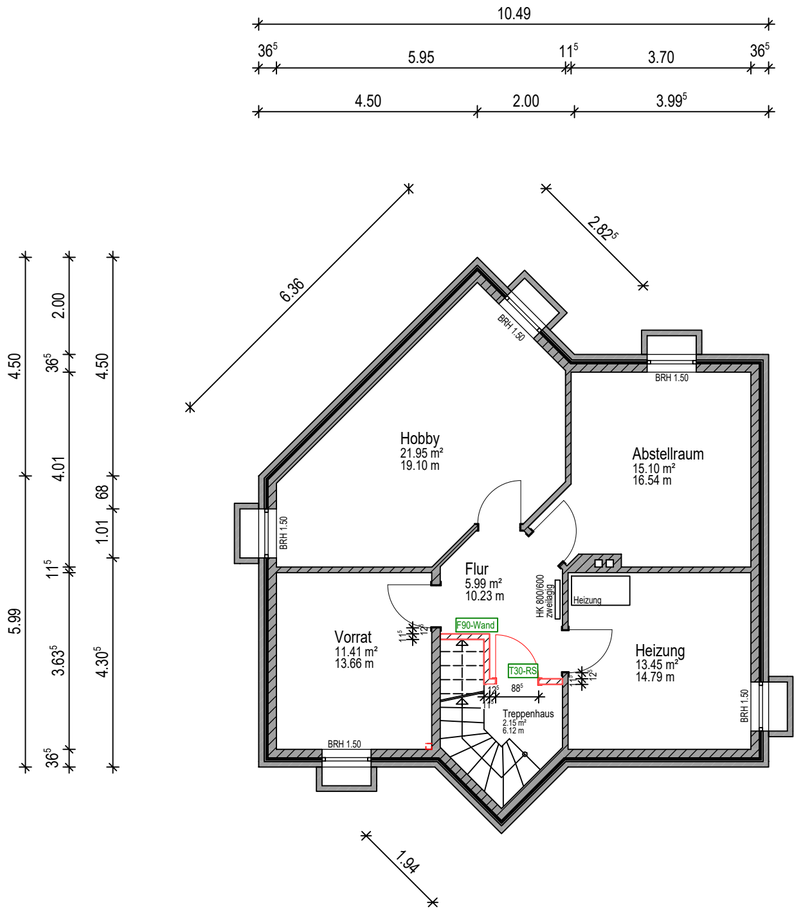

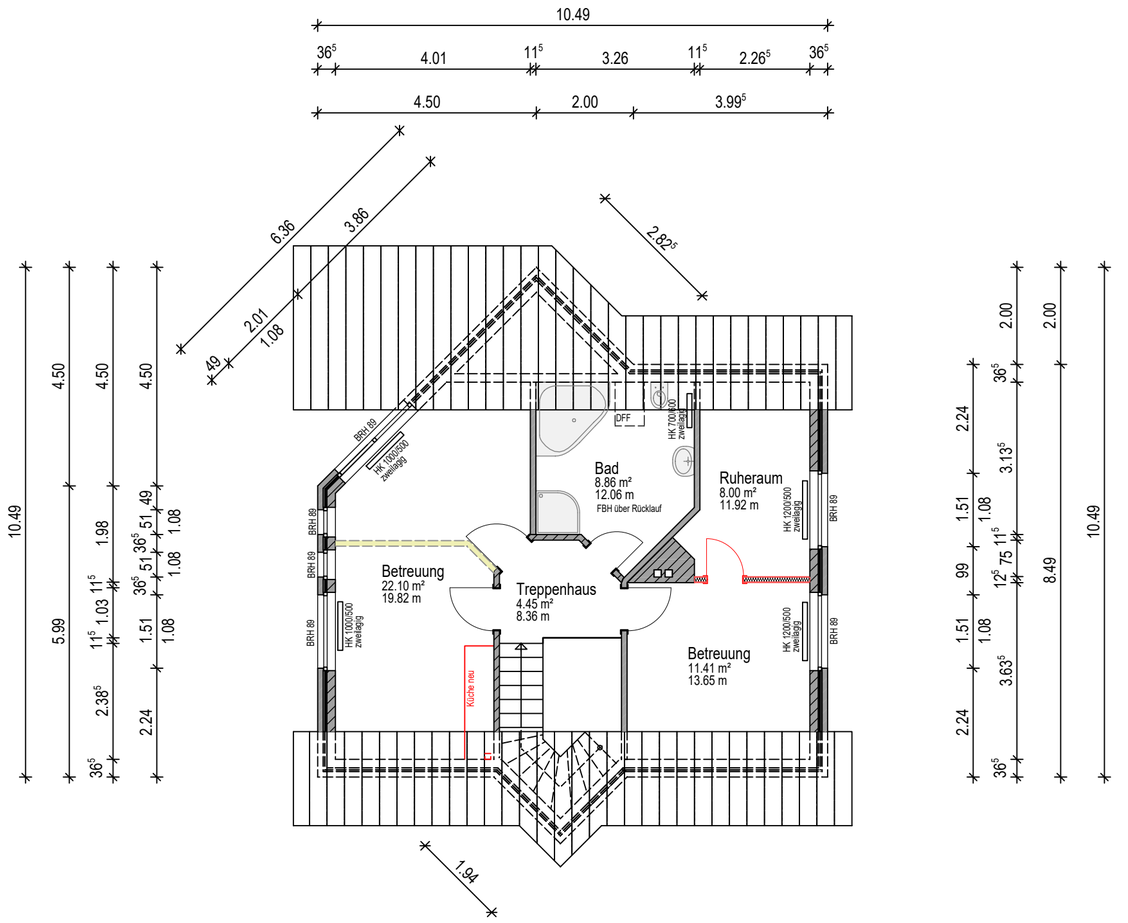

Kellergeschoss

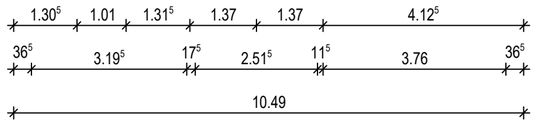

Dachgeschoss

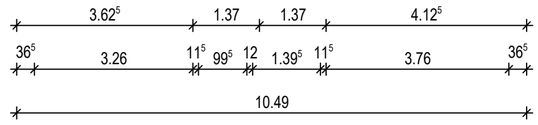

Index	Datum	Änderung	Name

Brüstungshöhen beziehen sich auf O.K.FFB !
Sämtliche Maße sind vom Unternehmer eigenverantwortlich zu prüfen !
Bei Differenzen zwischen Statikplänen und Architektenplänen gelten die Architektenpläne nicht ohne Rücksprache !

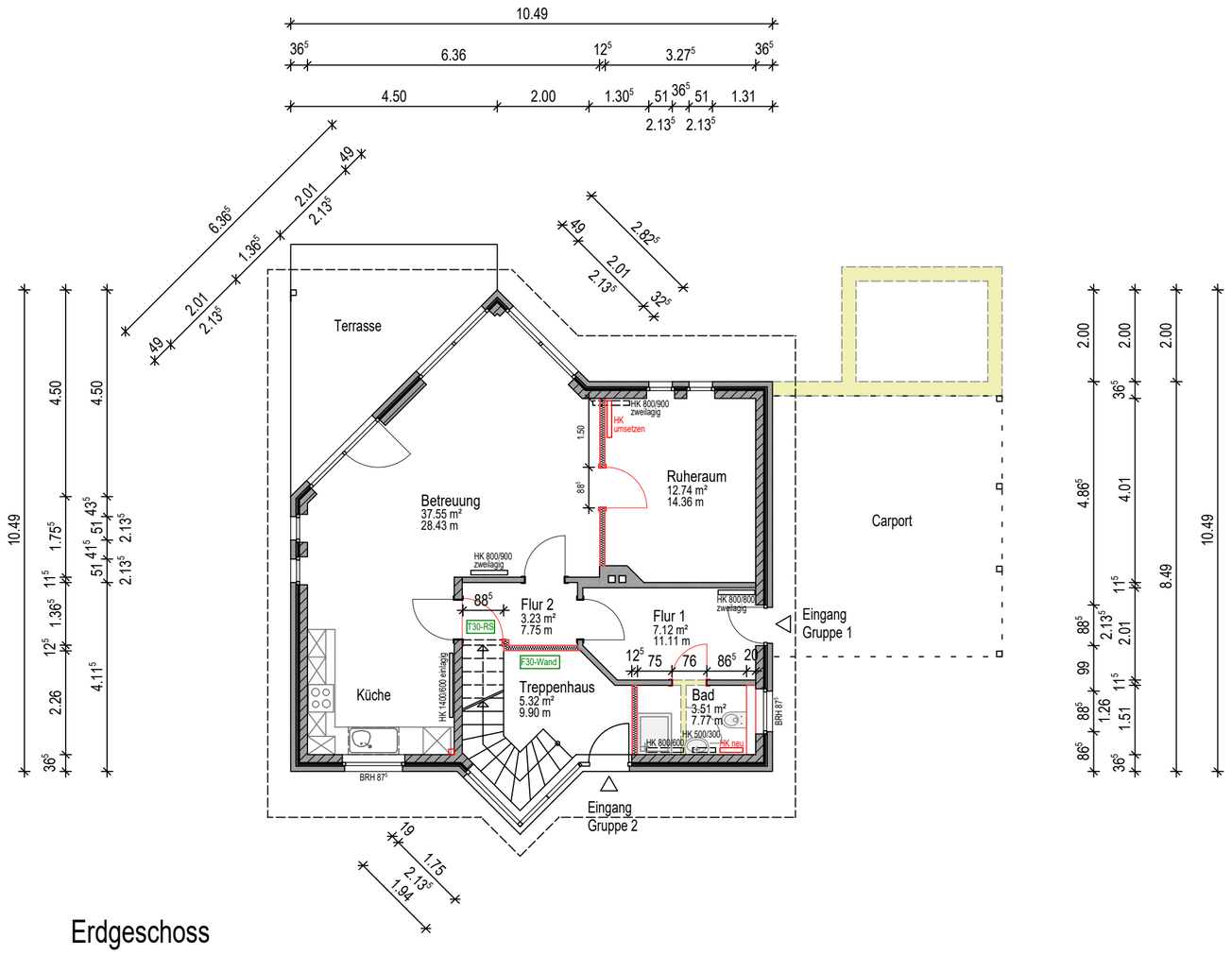

Erdgeschoss

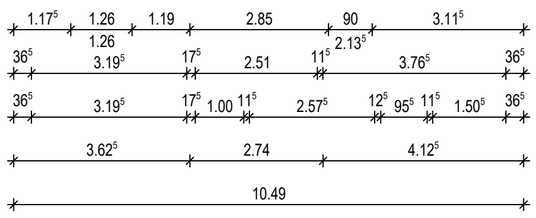

Projekt-Sache

Nutzungsänderung eines Wohnhauses zu 2 Großtagespflegestellen

Bauherr:

Gemeinde Twist
Flensbergstraße 7
49767 Twist

Bauort:

An der Apotheke 6
49767 Twist

Architekturbüro
LIEDTKE + LORENZ

Wilhelmstraße 53 - 49808 Lingen (Ems)
Postfach 12 64 - 49782 Lingen (Ems)
Tel. 0591 / 800 340 - 0
Fax 0591 / 800 340 - 29
www.liedtke-lorenz.de
E-Mail: info@liedtke-lorenz.de

Architekt AKN EL.-Nr. 14.616

Bauherr

Grundrisse

VORABZUG

Vorabzug Prüfung Freigabe

Projekt-Kürzel	Projekt Nr.	Planart	Blatt Nr.	Index	Maßstab	Datum	Sachbearbeiter/in / Zeichner/in
GTS-TW	23-24	BA	01	-	1:100	25.08.2023	Liedtke / Silies

E (Entwurf) **BA** (Bauantrag) **A** (Ausführung) **D** (Detail) **BEST** (Bestand)

Plotdatum: 19.09.2023