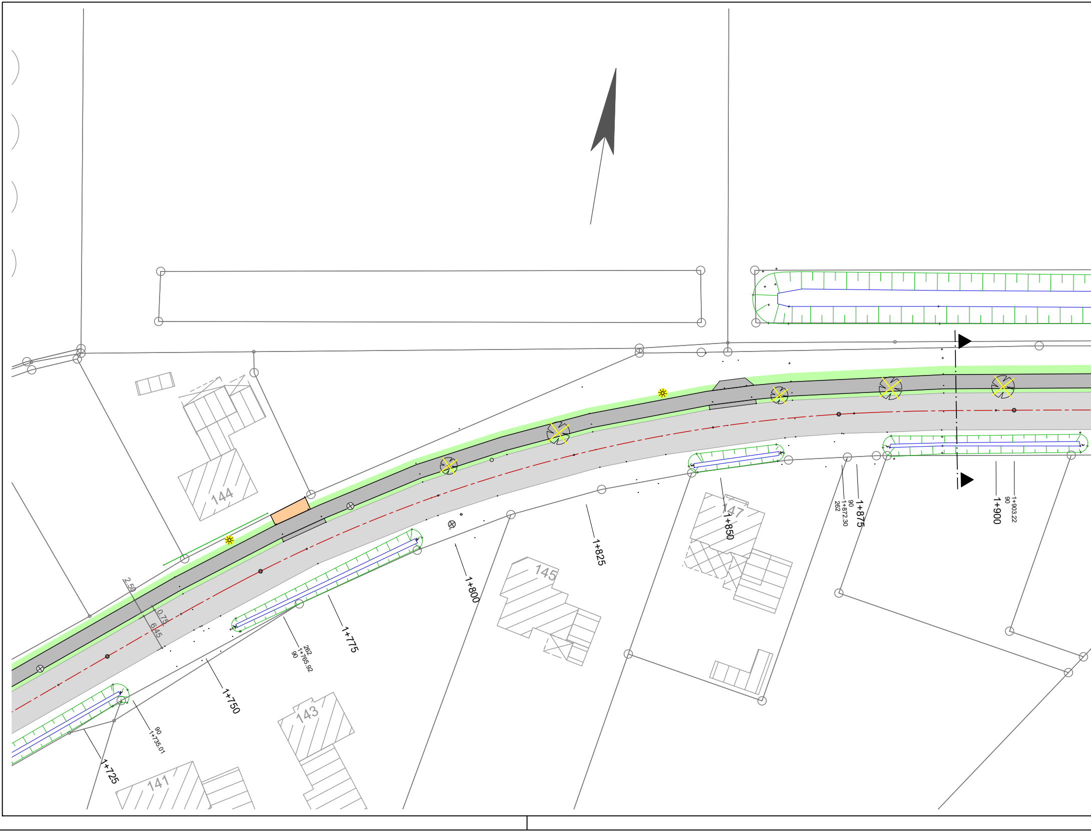
144
2.50
0.75
6.45
1+725
90
1+735.01
143
141
1+750
262
1+765.92
90
1+775
1+800
145
1+825
147
1+850
1+875
90
1+872.30
262
1+900
1+903.22
90

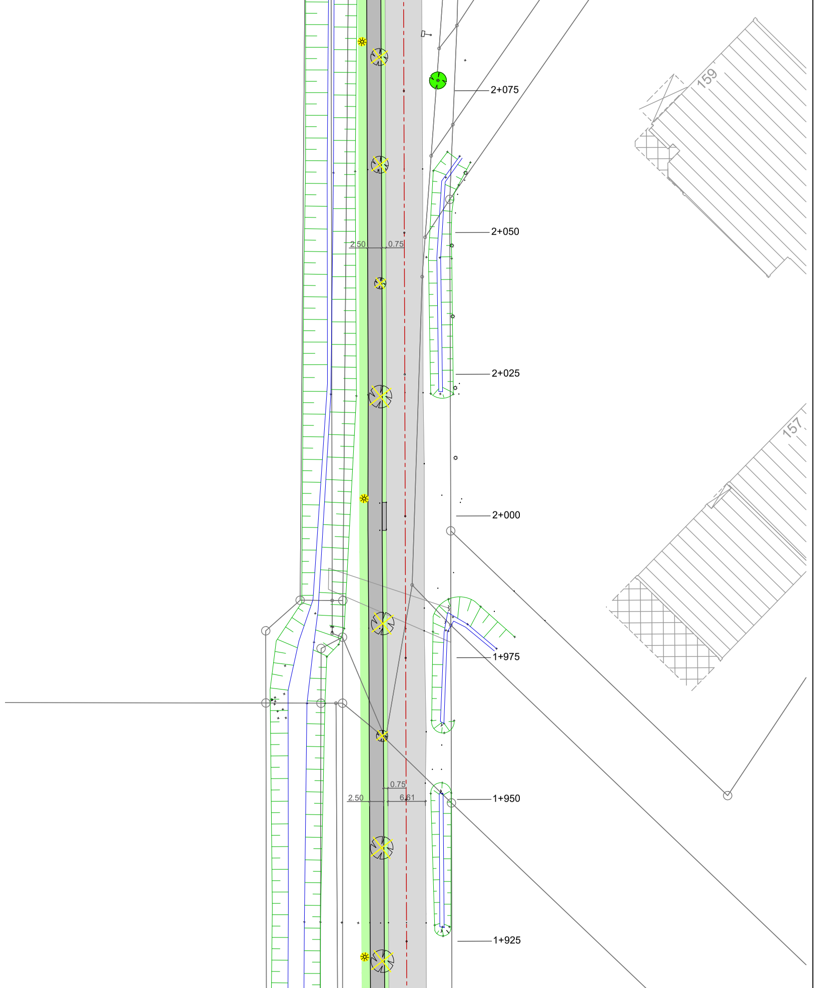
2+075
2.50
0.75
2+050
2+025
2+000
1+975
0.75
2.50
6.61
1+950
1+925
159
157

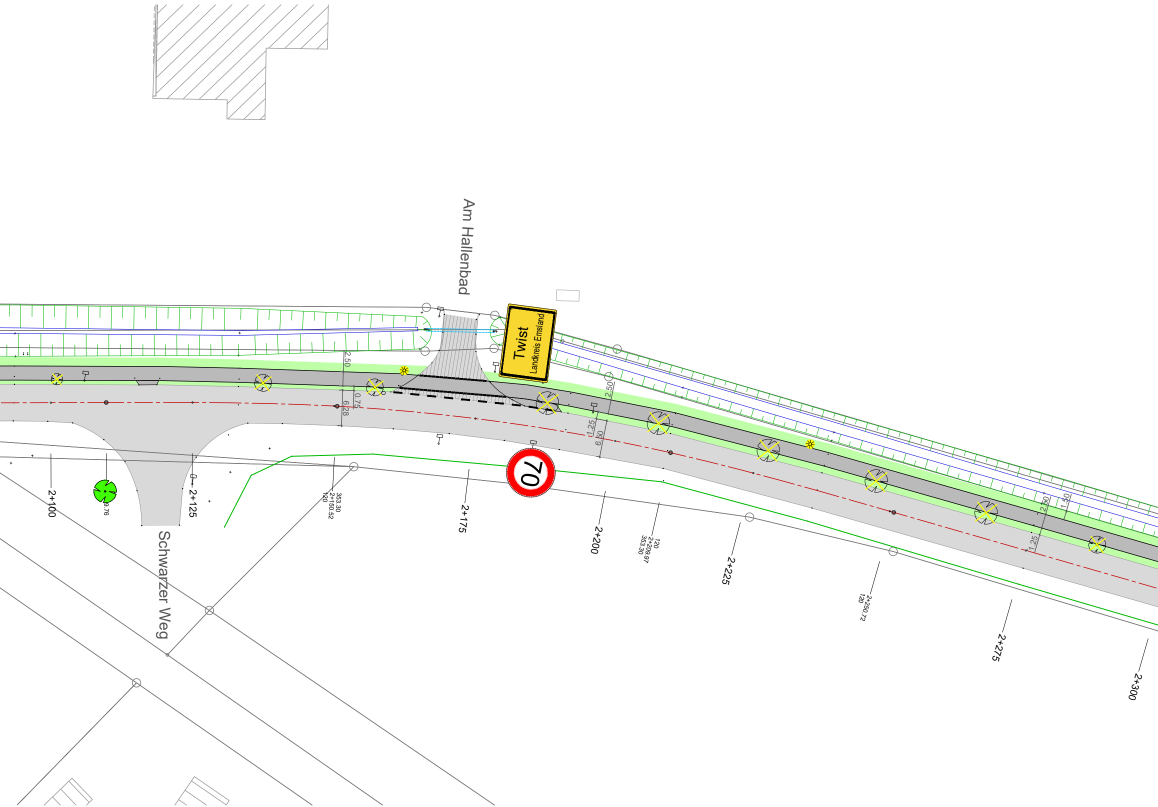
Am Hallenbad
Twist
Landkreis Emsland
70
Schwarzer Weg
2+100
9.76
2+125
353.30
2+150.52
120
2.50
0.75
6.28
2+175
2.50
1.25
6.50
2+200
120
2+209.97
353.30
2+225
2+250.72
120
2.50
1.50
1.25
2+275
2+300

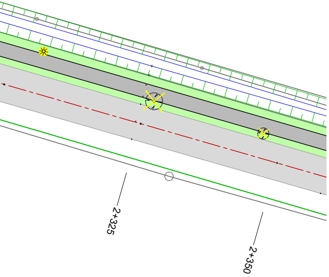

Zeichenerklärung

Planung: Geh- und Radweg Pflaster (3,02m breit)

vorhandene Straße Asphalt
Rinne
Flachbordstein F7
Trennsteifen (Betonsteinpflaster anthrazit)
Geh-/Radweg (Betonsteinpflaster rot)
Tiefbord
Läufer (Betonsteinpflaster grau)

Planung: Geh- und Radweg Asphalt (2,50m breit)

Geh-/Radweg

Grünstreifen / Überfahrt (Asphalt)

Private Grundstückszufahrt - Pflasterfläche
(Lage- und Höhenanpassung)

Sanierung Straße (Asphaltfläche)

Sanierung Straße (Betonsteinpflaster rot)

Rückbau Geh- und Radweg

vorhandener eingemessere Baum erhalt

vorhandener Baum entfällt

⊗ vorhandener Schachtdeckel

✳ vorhandene Straßenleuchte

▼ ·—· ▼ Lage der Querprofile

Index	Datum	Bearbeiter	Bezeichnung der Änderung/Ergänzung

Änderungen

Rücken | Partner

Rücken & Partner Ingenieure GmbH
Standort Meppen
Industriestraße 26a
49716 Meppen
Telefon +49 (0) 5931 9989-200
info@rup-gruppe.de
www.rup-gruppe.de

Bauvorhaben: Neubau eines Radweges an der innerörtlichen Straße "Schwarzer Weg" in Twist

Bauort: Schwarzer Weg
49767 Twist
Gemarkung: Twist
Flur: 25 u. w.
Flurstück: versch.

Bauherr: Gemeinde Twist
Flensbergerstraße 7
49767 Twist

Planinhalt: Lageplan

Leistungsphase: 3 - Entwurf

Gewerk: Tiefbau

gezeichnet: Middendorf	geprüft: Richter	Planstand: 28.08.2025	Unterlage: 3	Blatt-Nr.: 4

Plan: 25-08-29_25-046_Schwarzer Weg-Var-3b
Index: La500

Plancodierung:
24-038_VA_03-XXX-LP-XX-04-V02_La-500
Projekt-Nr. | KoSt | Ersteller/Gewerk | LP | Bauteil/-abschnitt - Planart - Ebene/Schnitte/etc. - Plannr. - Status+Index_Planbezeichnung

Maßstab:
1: 500

Diese Zeichnung ist urheberrechtlich geschützt. Vervielfältigung und Weitergabe an Dritte sind nur mit Zustimmung und unter Nennung des Verfassers erlaubt. Alle Maße sind Vorort eigenverantwortlich zu prüfen!

Vorabzug

R:\Projekte\2025\25-046_Twist_Radweg_Schwarzer Weg\04_Tiefbau\04.2-Planunterlagen\04.2.1-CAD\04.2.1.1 Straßenbau\25-08-29_25-046_Schwarzer Weg-Var-3b.dwg [La500] 28.08.2025