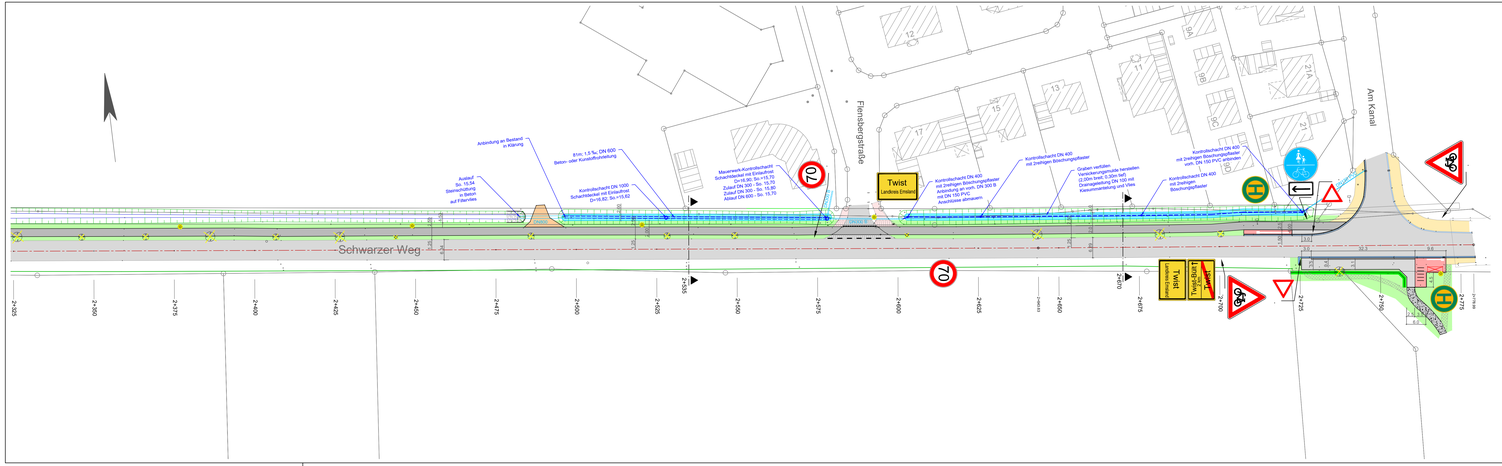

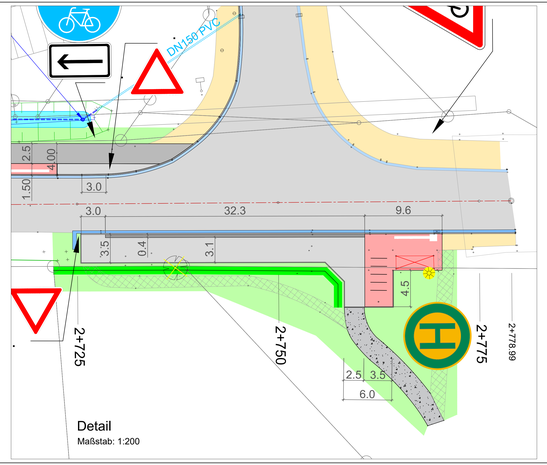

Detail
Maßstab: 1:200

Zeichenerklärung

Planung: Geh- und Radweg Pflaster (3,02m breit)

- vorhandene Straße Asphalt
- Rinne
- Flachbordstein F7
- Trennstreifen (Betonsteinpflaster anthrazit)
- Geh-/Radweg (Betonsteinpflaster rot)
- Tiefbord
- Läufer (Betonsteinpflaster grau)

Planung: Geh- und Radweg Asphalt (2,50m breit)

- Geh-/Radweg
- Grünstreifen / Überfahrt (Asphalt)

- Öffentlicher Geh- und Radweg - Pflasterfläche (keine bauliche Anpassung)
- Private Grundstückszufahrt - Pflasterfläche (Lage- und Höhenanpassung)
- Sanierung Straße (Asphaltfläche)
- Sanierung Straße (Betonsteinpflaster rot)
- Rückbau Geh- und Radweg
- vorhandener eingemessene Baum erhalt
- vorhandener Baum entfällt
- vorhandener Schachtdeckel
- vorhandene Straßenleuchte
- Rückbau Graben / Geplante Mulde
- Lage der Querprofile

Index	Datum	Bearbeiter	Bezeichnung der Änderung/Ergänzung

Änderungen

Rücken | Partner
Rücken & Partner Ingenieure GmbH
Standort Meppen Tel.: +49 (0) 5931 9989-200
Industriestraße 20a info@ing-gruppe.de
49716 Meppen www.ing-gruppe.de

Bauvorhaben:	Neubau eines Radweges an der innerörtlichen Straße "Schwarzer Weg" in Twist
Bauort:	Schwarzer Weg 49767 Twist Gemarkung: Twist — Flur: 25 — Flurstück: versch.
Bauherr:	Gemeinde Twist Flensbergerstraße 7 49767 Twist
Planinhalt:	Lageplan
Leistungsphase:	3 - Entwurf
Gesech:	Tiefbau

gezeichnet:	geprüft:	Planstand:	Unterlage:	Blatt-Nr.:
Middendorf	Richter	28.08.2025	3	5

Plan: 25-08-29_25-046_Schwarzer Weg-Var-3b — Index: La500

Plancodierung: 24-038_VA_03-XXX-LP-XX-05-V02_La-500 — Maßstab: **1: 500**

Projekt-Nr. / Kurzbezeichnung / LP / Bauwerk-Lebenslauf / Planart / Diverse/Kontrolleinrichtungen / Planno. / Status/Index, Planbezeichnung

Diese Zeichnung ist urheberrechtlich geschützt. Verwendung und Weitergabe an Dritte sind nur mit Zustimmung und unter Nennung des Verfassers erlaubt. Alle Maße sind vor/auf dem/der/den/Baustelle zu prüfen!

Vorabzug