Anlage 2 FFPV-Konzept

Ausschnitt RROP Landkreis Emsland

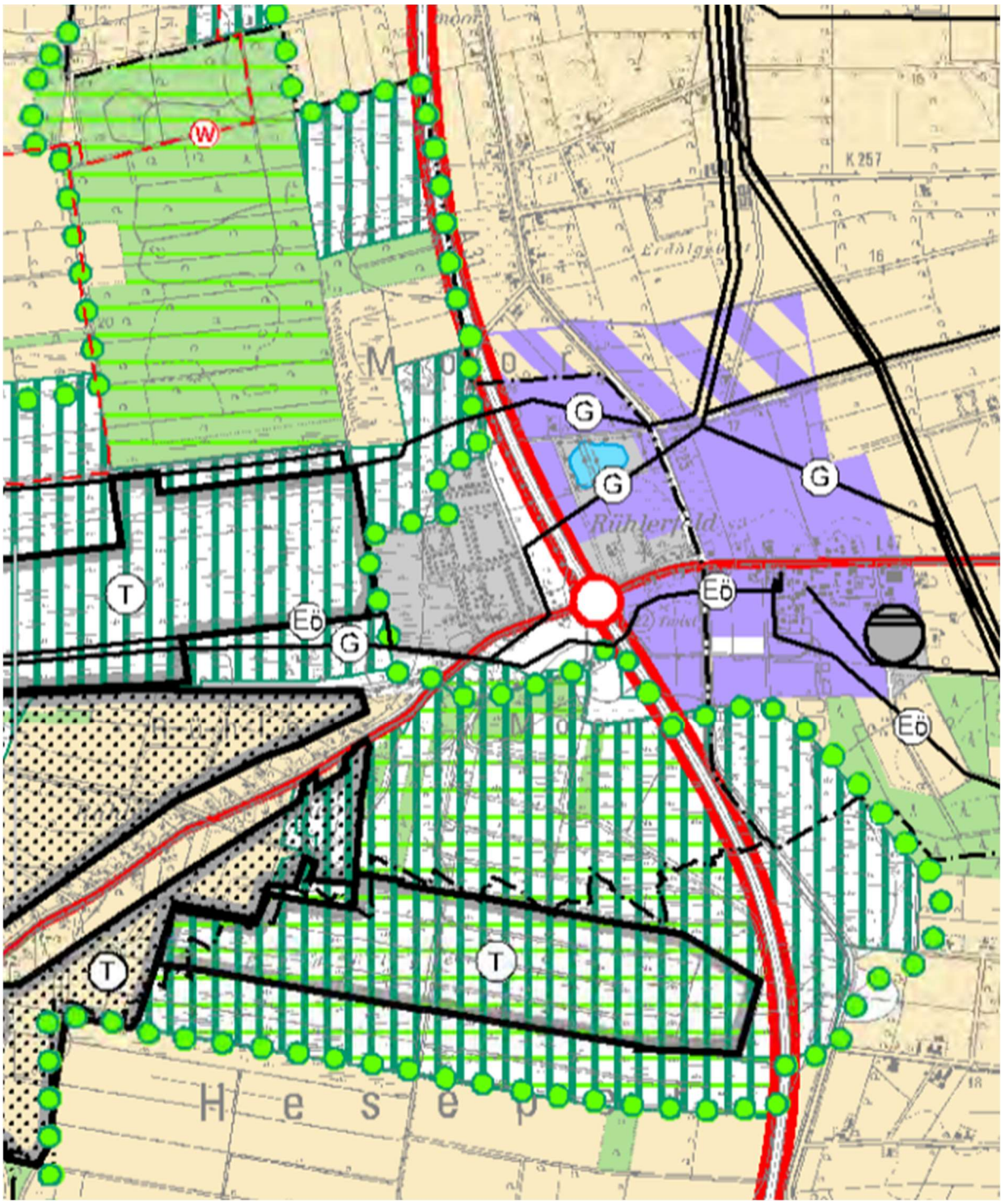

Flächen, die im RROP des Landkreises Emsland weder als Vorrang- noch als Vorbehaltsgebiet dargestellt sind und die unmittelbar an den nach § 35 Abs. 1 Nr. 8 BauGB privilegierten Bereich von 200 m entlang der Bundesautobahn 31 angrenzen.

